三小クイズ⑥「歴史クイズNo１」（５/１）問題

〇三小の歴史に関わるクイズです。写真を説明している文章はどれでしょう？

ア

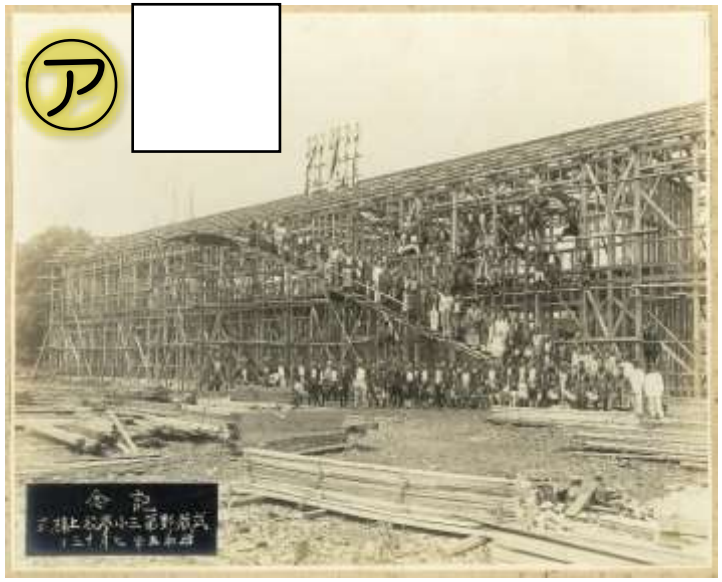

イ

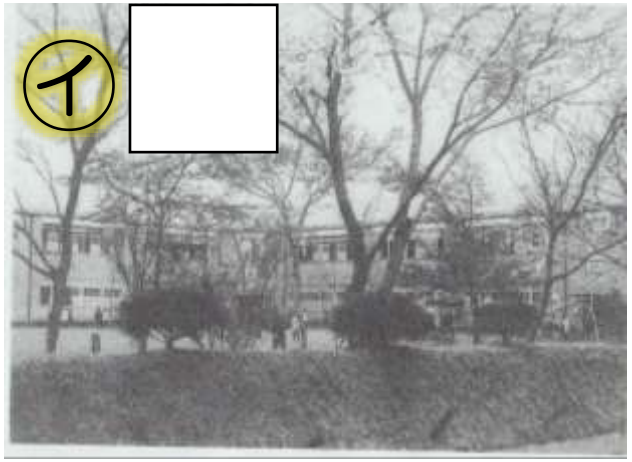

ウ

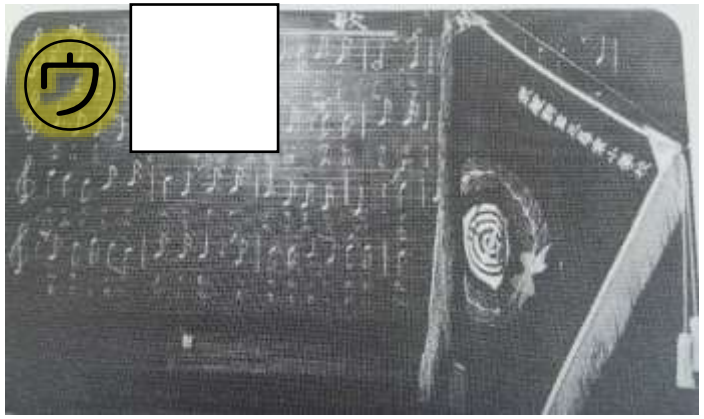

エ

オ

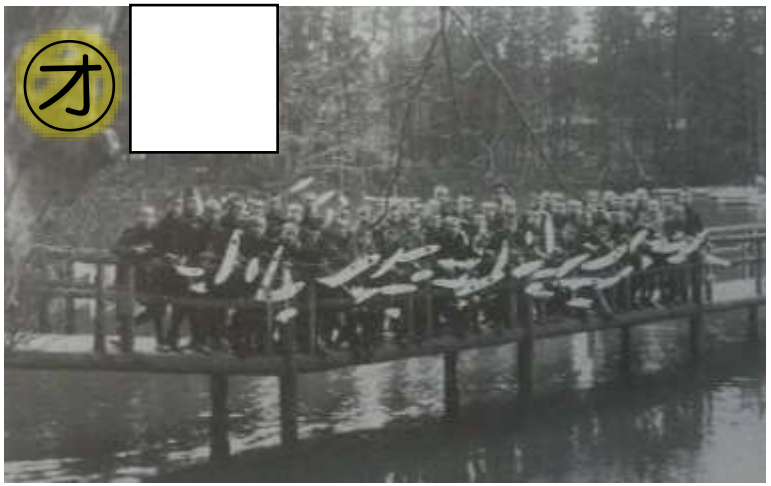

カ

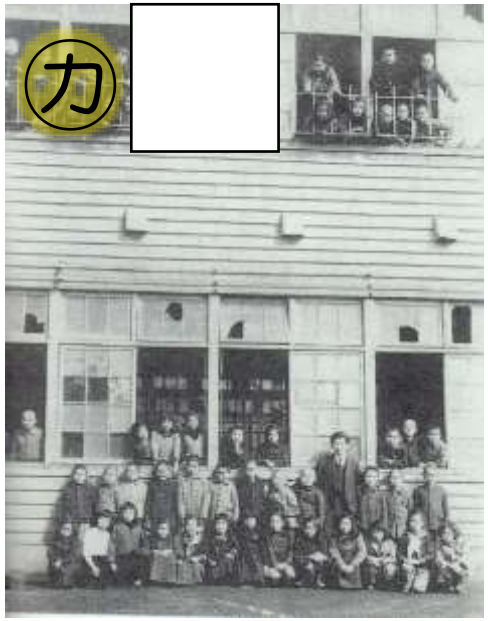

①昭和７年西校舎北側が完成し、児童数が１０８８名２２学級となりました。

②昭和１８年頃の修身の授業の様子です。みな、正座をしています。

③昭和１０年新しい校歌ができました。今でも歌われている校歌です。

④昭和２４年の校舎です。窓ガラスがなくても、子供は笑顔です。

⑤昭和５年７月３０日木造校舎の骨組みが完成して、上棟式が行われました。

⑥昭和１６年武蔵野第三国民学校という校名になりました。この年から太平洋戦争が始まりました。井の頭公園で飛行機とばしをしています。